

1

Avant de partir de _____ :

- vérifie l'absence de symptômes;
- lave-toi les mains.



2

Si tu prends _____,

porte ton masque.



3

Avant d'entrer dans _____,



garde une distance sécuritaire des autres personnes.

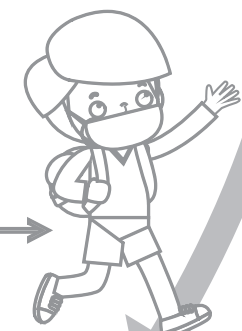
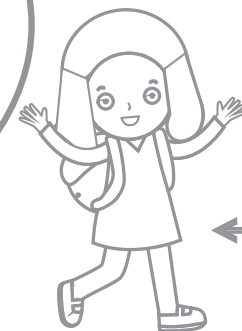

4

C'est le temps de la _____.

N'oublie pas de te laver ou de te désinfecter les _____.



5

C'est enfin l'heure du _____.

Lave-toi ou _____-toi les mains avant de manger.



7

N'oublie pas

de rester en sécurité et de te laver

_____ souvent.

6

L'école est _____!

Avant de partir, désinfecte-toi les mains et mets ton masque si tu prends _____.



M à 6^e année

Une nouvelle année scolaire commence.

Voici de nouvelles règles à suivre.

Pour obtenir de plus amples renseignements, consultez le site Web suivant : gov.nl.ca/eecd/NLSafeSchools.

